WEBINAIRE
du Réseau rural 2021

MCDR
Mobilisation Collective pour le Développement Rural

Le développement rural par la coopération

Institut des Territoires Coopératifs

En mai, un cycle de 4 webinaires sur la coopération

Comment mettre

la coopération au cœur de votre écosystème territorial

Institut des Territoires Coopératifs

Programme

- Lundi 3 mai - 16h à 17h15 - Les fondamentaux
- Lundi 10 mai - 16h à 17h15 - Les prérequis à la coopération
- Lundi 17 mai - 16h à 17h15 - Les 9 temps nécessaires à la coopération
- Mardi 25 mai - 16h à 17h15 - Les 12 principes d'action et la maturité coopérative

Structure des sessions

- Introduction / Lien avec les sessions précédentes
- Apports de concepts et de méthodes
- Exploration en sous-groupes
- Echanges : questions, résonnances…
- Conclusions
- Retour nourrissant des participants

… et retrouvez chaque session passée sur **http://instercoop.fr/mcdr**

- La vidéo
- Le diaporama
- Les retours des participants

Commençons par faire notre « mise à jour »

Pour nous-mêmes, et pour faciliter l'intégration des nouveaux participants

Institut des Territoires Coopératifs

❑ Quels éléments clés je retiens du 3e webinaire ?

Partagez vos réponses sur www.menti.com avec le code 9874 5043
ou directement à l'adresse https://www.menti.com/ipvy3y7pbb

Ou prenez la parole pour avoir aussi le plaisir de s'entendre !

Quels éléments clés je retiens webinaire 3 ?

Mentimeter

- Importance et place du vide
- Nécessité de laisser décanter
- la cooperation se construit avec des personnes
- quels sont le avantages à ne pas faire
- l'importance du temps
- laisser du vide dans les ODJ
- Prise de recul par rapport aux différents ingrédients favorables à la coopération
- quelles compétences pour le dialogue ?
- 9 temps, non chronologiques

19

Quels éléments clés je retiens webinaire 3 ?

Mentimeter

Les 9 étapes, le cadre a reposé collectivement et la difficulté à définir la maturité coopérative

se rendre disponible, vraiment

créer du vide pour laisser la place aux nouveaux

La décantation : laisser les idees tomber dans les chaussures et laisser l'essentiel remonter dans la tete

"la coopération est l'art de vivre dans le désaccord" Richar Sennett

"S'offrir et offrir des pas de côté"

J'ai du mal à me souvenir

le terme de "retour nourrissant" !

Veiller à ne pas trop préparer/cadrer les réunions pour laisser la place à l'expression de chacun, pour que chacun se sente concerné, mais aussi pour que des non-dits ne reviennent pas en force plus tard, en nuisant au projet collectif

19

Quels éléments clés je retiens webinaire 3 ?

Mentimeter

importance du cadre pour des programmes de coopération spécifiques

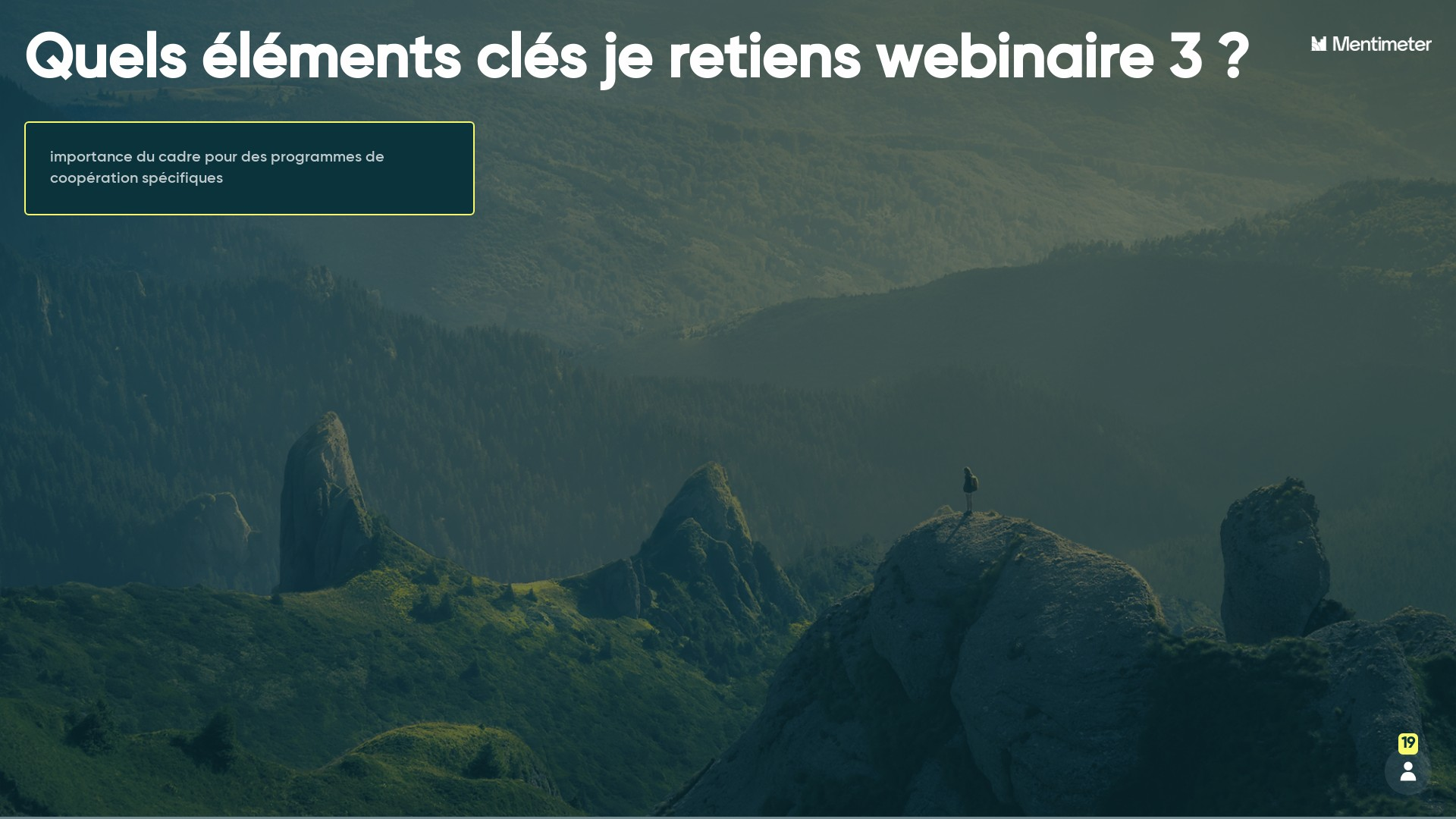

19

Pour résumer le Webinaire 2…

Institut des Territoires Coopératifs

❑ 9 temps nécessaires à la coopération

© Illustrations : Sandrine Abayou

Définition

Nous définissons la maturité coopérative comme la capacité individuelle, collective et territoriale, à développer des aptitudes coopératives durables et inconditionnelles.

Le concept de maturité coopérative englobe 12 « principes d'action de la coopération »

Raison d'être

- Evaluer individuellement et collectivement sa propre « maturité coopérative », c'est déjà la faire grandir
- Apprendre ensemble à penser dialogique

La coopération est une compétence dialogique. C'est « l'art de vivre dans le désaccord » (Richard Sennett)

Penser « dialogique »

Institut des Territoires Coopératifs

- Sortir d'une pensée linéaire type « 1 cause = 1 effet »…
- … et donc sortir d'une pensée « bonnes pratiques », trop simplificatrice
- Apprendre à penser « dialogique »

Une dialogie c'est l'unité symbolique de deux logiques, logiques qui s'appellent l'une l'autre, qui ont besoin l'une de l'autre et qui en même temps peuvent s'opposer l'une à l'autre. Deux logiques qui peuvent donc être à la fois complémentaires, concurrentes et antagonistes.

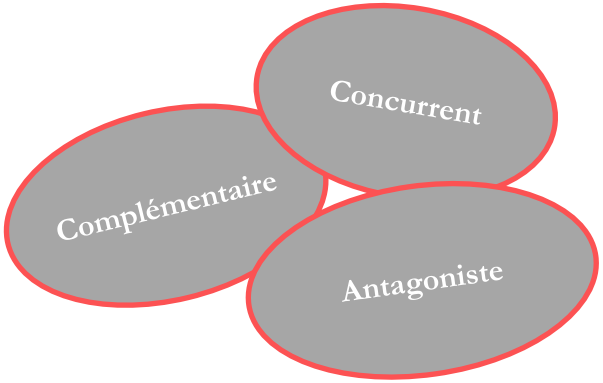

Ordre & Désordre

Penser « dialogique »

Institut des Territoires Coopératifs

Le développement de la maturité coopérative est lié à la capacité d'entrer dans un processus d'apprentissage qui permet :

(1) de voir et de se saisir des signaux faibles, révélateurs de ces logiques,
(2) d'en discerner complémentarité, antagonisme et contradiction éventuelle,
(3) de choisir l'équilibre entre ces deux logiques, dans une situation donnée.

A chaque situation, une gymnastique à pratiquer sans modération

Ordre & Désordre

12 principes d'action de la coopération

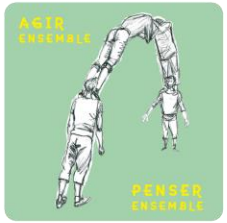

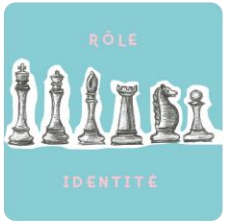

© Illustrations : Sandrine Abayou

12 principes d'action de la coopération

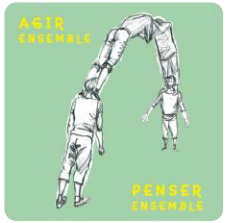

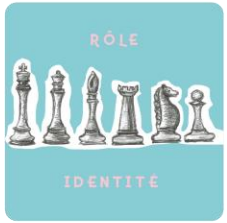

20 minutes, par groupe de 3

Je prends <u>un</u> principe d'action, celui qui résonne de suite et fait écho avec une situation vécue.

Je partage avec mon groupe :

- Quel est le symptôme qui révèle un déséquilibre dans la dialogie ?
- En y repensant, quels sont les signaux faibles qui auraient pu m'alerter ?
- Parmi les « 9 temps », lesquels auraient pu permettre de prendre en compte la dialogie ?

© Illustrations : Sandrine Abayou

La valise avec laquelle… … nous repartons

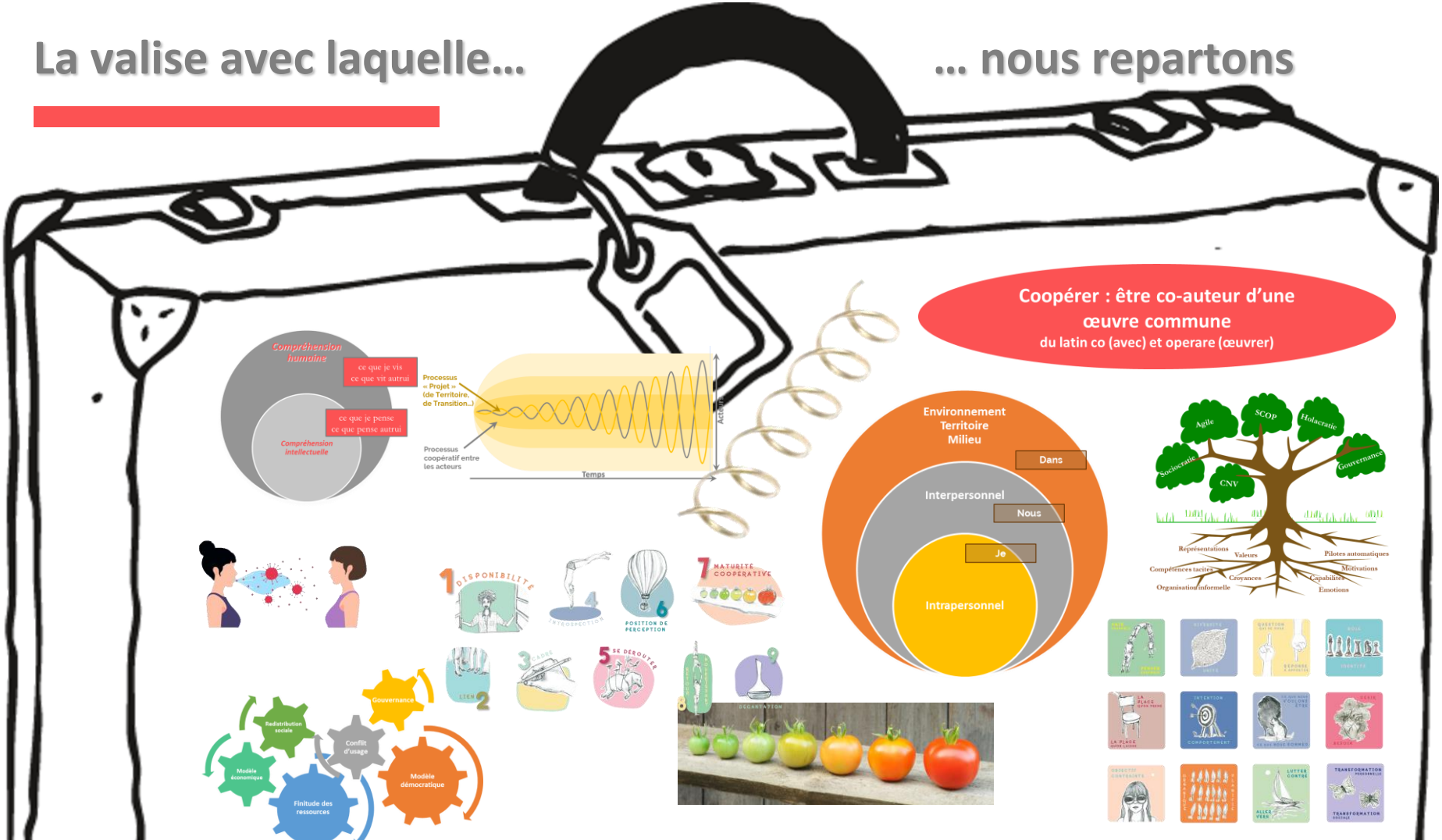

Retour nourrissant (Feed-back)

Institut des Territoires Coopératifs

- Qu'est ce que je retiens d'utile pour moi (utile car je sais ce que je vais en faire) ?
- Eventuellement, qu'est ce qui m'a manqué ?
- Comment j'ai vécu ce moment ?

Partagez vos réponses sur www.menti.com avec le code **4753 1160**
ou directement à l'adresse https://www.menti.com/adt52cj2b9

Mon feedback (ce que je retiens d'utile, éventuellement ce qui m'a manqué, et comment j'ai vécu ce moment)

Mentimeter

Plein de concepts utiles pour apprendre à lire les collectifs

Je repars avec des clés utiles pour mener des explorations avec des collectifs dont je fais partie

je prends beaucoup d'assurance, autoestime... d'envie d'ecouter mon intuition

Il m'a parfois manqué un peu de temps lorsque vous nous avez transmis certains concepts/idées

Le temps (format court) et sur plusieurs semaines est parfait

prendre le temps de décantation en me referont à vos outils devrait m'aiderce ne sont pas les rôles qui coopèrent mais des personnes

12 principes de la coopération

Je n'ai pas su prendre le temps de me consacrer aux 4 webinaires, pour n'être qu'à 2 d'entre eux !!! J'en reveux

très synthétique, les outils sont précieux et facile à s'approprier. Un grand merci pour ce format très agréable

29

Mon feedback (ce que je retiens d'utile, éventuellement ce qui m'a manqué, et comment j'ai vécu ce moment)

Mentimeter

Une méthodologie intéressante pour la coopération, à intégrer pour la rendre plus naturelle !

me manque une perspective d'experimenter entre pairs qui ont participé ces 4 semaines ou avant pour d'interpeller sur nos projets en cours ou passés

Ca aurait été intéressant de "lire" une aventure collective pour ancrer tout ça dans un cas concret tout au long du webinaire.

prendre le temps, ne pas avoir peur du vide

Très bons moments, courts mais cela permet de les conserver dans l'agenda !

laisser place au vide pour laisser place aux projet. c'était très bien de faire ces temps courts régulièrement. y a plus qu'à mettre en place !

À chaque interaction avec le processus de coopération, je ressens que je le vis différemment ! J'aurais bien voulu vivre plus de temps en petit groupe pour explorer cet implicite..

être auteur d'une oeuvre commune

Des réflexions et concepts qui nourrissent ma curiosité d'aller plus loin ! Un grand merci !

29

Mon feedback (ce que je retiens d'utile, éventuellement ce qui m'a manqué, et comment j'ai vécu ce moment)

Mentimeter

Des outils et concepts très visuels ! j'adore !

manque l'expérimentation sur un projet à partager avec les autres participants et inversement

me sents un peu triste de pas vous revoir semaine prochaine

12 principes de la coopération... à pratiquer pour valider dans notre chair !

tres utile : les 9 temps de la coopération et la maturité coopérative

.. ce qui m'a manqué : l'application à un cas concret de projet de coopération

comment permetre a mes camarades sur place de decouvrir la richesse (considerant pas avoir le temps ou horaires)

Bravo pour l'organisation à distance sur de telles thématiques

frustrant par le temps trop court

29

Mon feedback (ce que je retiens d'utile, éventuellement ce qui m'a manqué, et comment j'ai vécu ce moment)

Mentimeter

Merci je suis encouragée aussi grâce à vous et votre approche essentielle

MERCI !!!

29